Купить землю, земельный участок за 4 600 000 рублей на Мацута с

Республика Северная Осетия-Алания, Ирафский район, Мацута с

4 600 000 Р
139 394Р за сот.

33.00 сот.
Общая

Продается земельный участок в Дигорском ущелье, в с.Мацута. Участок приватизирован, документы готовы к продаже. Общая площадь 33 соток. Красивое, живописное место на берегу реки. Свет и вода рядом. Ровный участок. Удобный въезд с асфальтной трассы.

0 с 07.02.2024, обновлен 07.07.2025

Продавец: Лена

Телефон: http://nmls.ru/data/feed/yandex/agency3009601.xml

Характеристики

Статус земельного участка	снт: садоводство

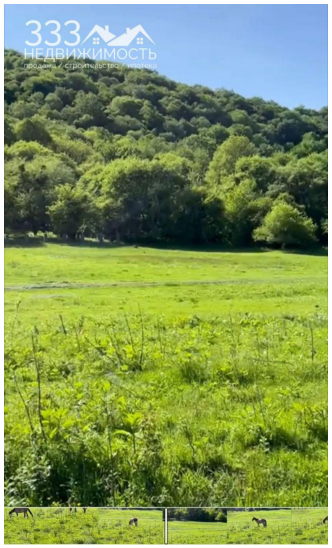
333
НЕДВИЖИМОСТЬ

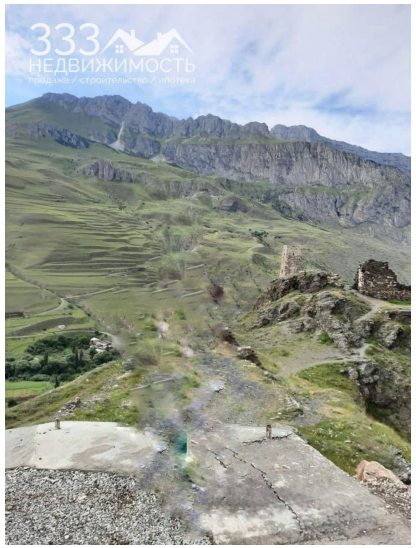
333
НЕДВИЖИМОСТЬ
продажа / строительство / ипотека

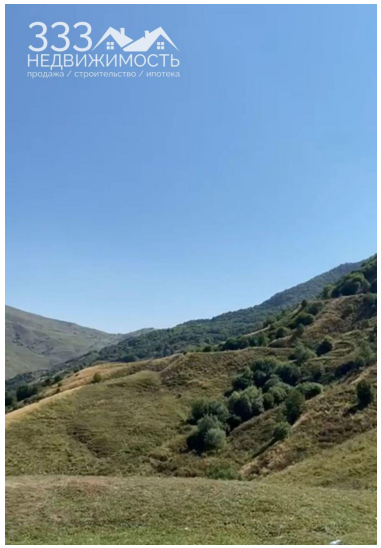
333
НЕДВИЖИМОСТЬ
продажа / строительство / ипотека