Купить квартиру за 1 500 000 рублей на улица Ленина, 279А

Республика Северная Осетия-Алания, Моздокский район, станица Павлодольская, улица Ленина, 279А

1 500 000 Р
25 000Р за м^2

60.00 м^2	8.00 м^2	1 из 2
Общая	Кухня	Этаж

Везде стеклопакеты. Поменяны коммуникации, ванная, туалет. Автономное отопление. Есть подвал. Оставляем всю мебель и технику (холодильник, стиральная машина). В настоящее время завершаем процедуру оформления наследства.

15 с 30.11.2021, обновлен 28.12.2021

Характеристики

Количество комнат	3	Этаж	1
Этажей всего	2	Площадь кухни	8.00 кв. м

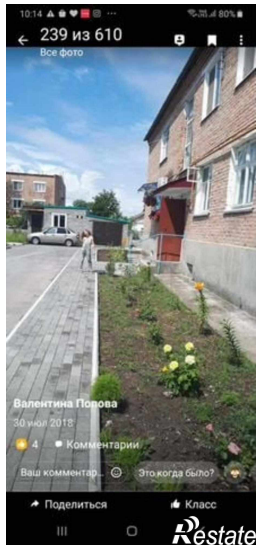
239 из 610
Все фото
Валентина Попова
30 июля 2018
4
Комментарии
Ваш комментар...
Это когда было?
Поделиться
Класс

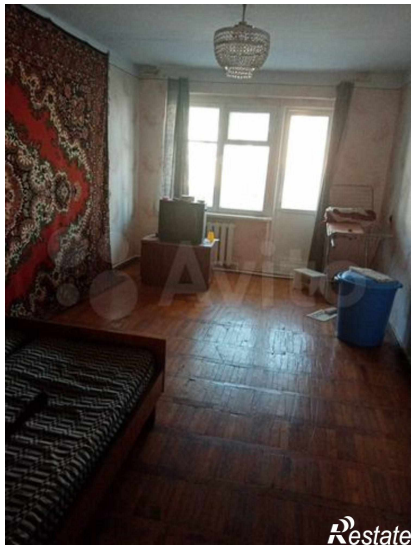

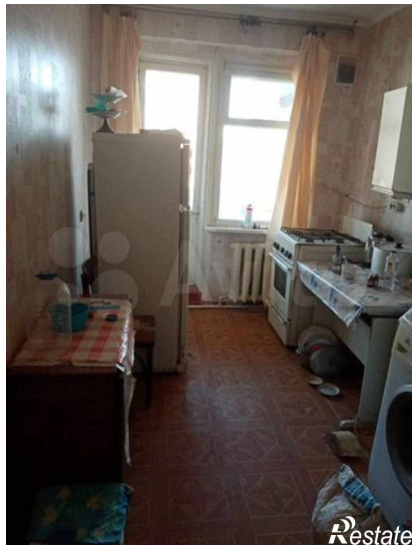

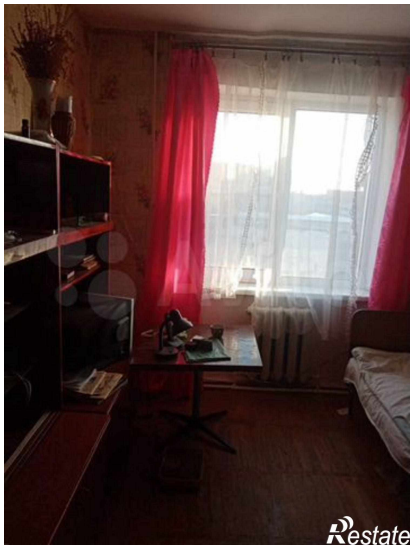

Restate